ÜSİMP®

ÜSİMP ULUSAL Kongresi - Fuarı - Sempozyumu

Değişen Küreselleşmede Sürdürülebilir Üretim için ÜSİ

Hoş Geldiniz

27-28 Kasım 2025 | ODTÜ Kültür ve Kongre Merkezi, Ankara

www.usimppatentfuari.org.tr | usimp@usimp.org.tr | usimplatformu | usim.platformu | usimplatformu | usimpmerkez

AÇILIŞ KONUŞMASI-1

Prof. Dr. Fazilet VARDAR SUKAN

ÜSİMP Yürütme Kurulu Başkan Yardımcısı ve

İzmir Ekonomi Üniversitesi Araştırma İşbirlikleri ve İnovasyon Koordinatörü

Ulusal Teknoloji Transfer Ekosisteminin

16. Yıllık Buluşması

Hoş Geldiniz

ÜSİMP

Bilgi ve Teknoloji Transferinden Sosyo-ekonomik Yaygın Etkiye

- Bilim-teknoloji-üretim üçgeninde, devletlerin **çıktılar ve yaygın etki açısından** üniversitelerden beklentilerinin kapsamı giderek genişliyor.
- Ulusal güç ve zenginlikler somut değerlerden ziyade işbirlikleri, fikri mülkiyet, yaratıcı endüstriler, risk yatırımları gibi **daha zor ölçülebilen değerlere** *(intangible)* kaymakta

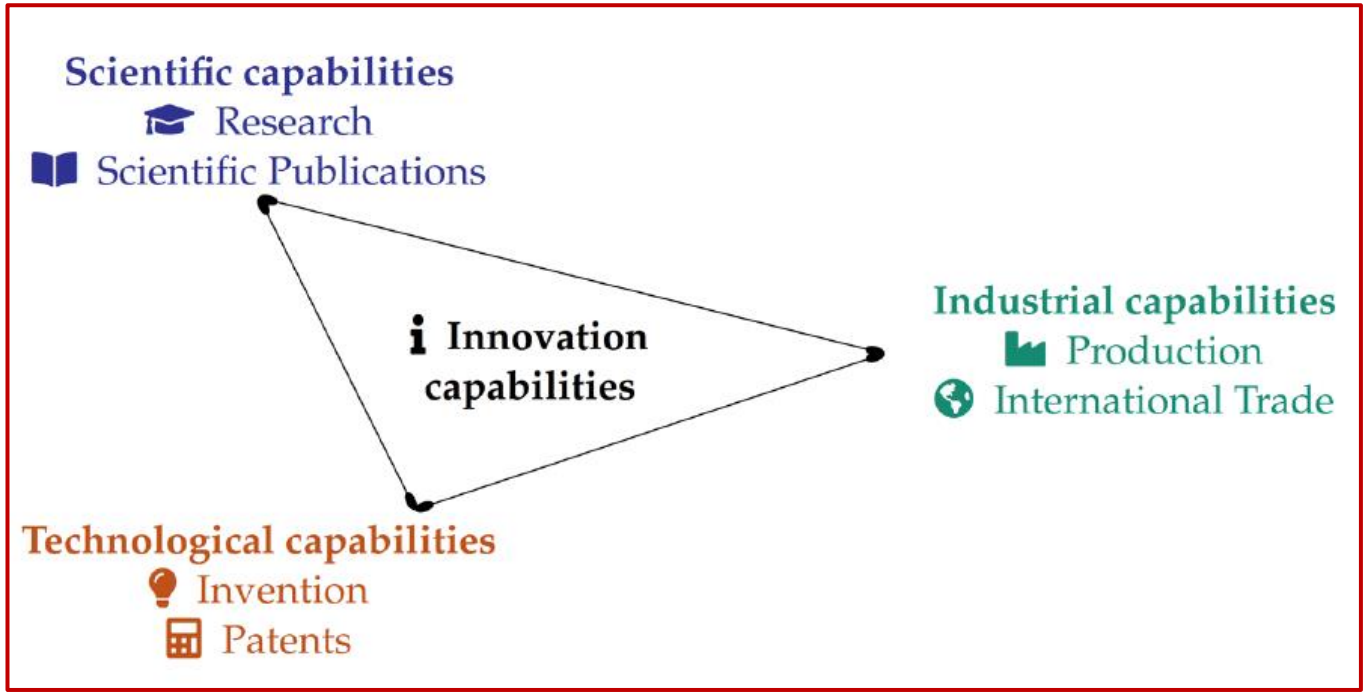

Global Trends in Innovation Patterns, WIPO Working Paper 80/2024

2025’ de Global inovasyon Indeksi’nde Türkiye

Economy	Overall GII	Insti-tutions	Human capital and research	Infra-structure	Market sophist-ication	Business sophist-ication	Knowledge and technology outputs	Creative outputs
India	38	58	54	61	38	64	22	42
Poland	39	68	43	51	64	32	42	33
Croatia	40	65	40	16	54	53	37	44
Latvia	41	46	47	34	56	47	51	36
Greece	42	60	29	41	57	65	43	40
Türkiye	43	100	38	44	41	41	48	30
Viet Nam	44	59	70	56	43	45	39	34
Thailand	45	76	53	59	27	42	44	39
Saudi Arabia	46	26	35	36	31	52	74	57
Slovakia	47	74	52	37	60	57	31	56
Qatar	48	17	44	14	48	90	83	60

TÜBİTAK 1513 Programı -2012

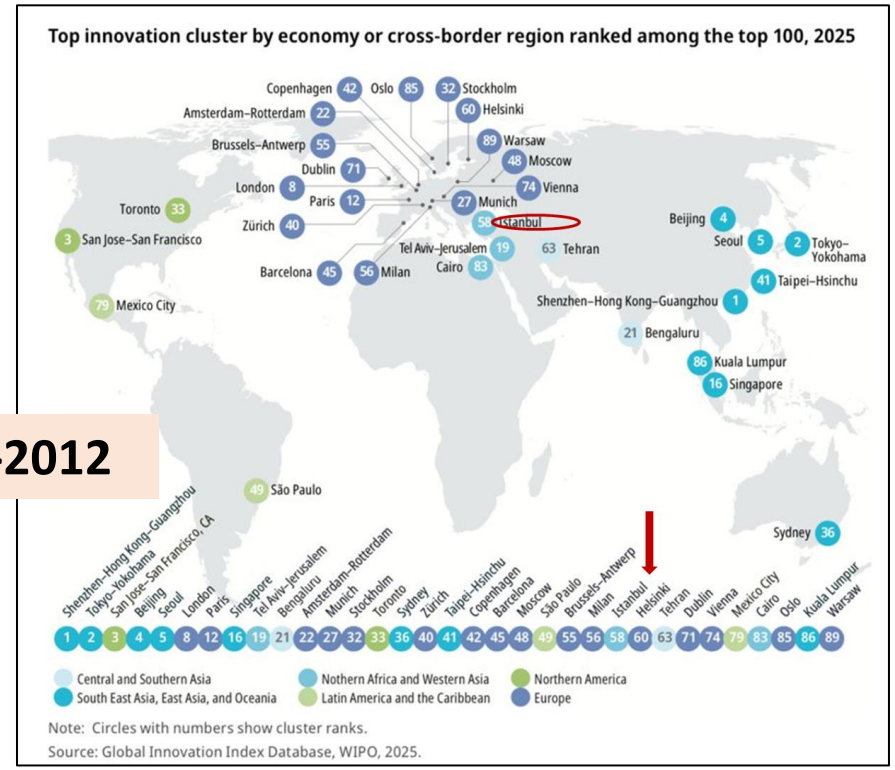

TTO'ların Günümüzdeki Yeri

Teknoloji Transfer Ofisleri üniversitelerde, ***yeni teknolojilerin ticarileştirilmesi*** ana başlıklı görevlerinin çok ötesine geçerek **"kurumsal stratejiler"**in oluşturulmasına aktif katkı vermekteler:

- *Operasyonel süreçlerin kurgulanması,*
- *Ulusal önceliklerin belirlenmesi*
- *Ortaklıklar/işbirlikleri*
- *Yaygın etki*
- *Risk yönetimi*
- *……..*

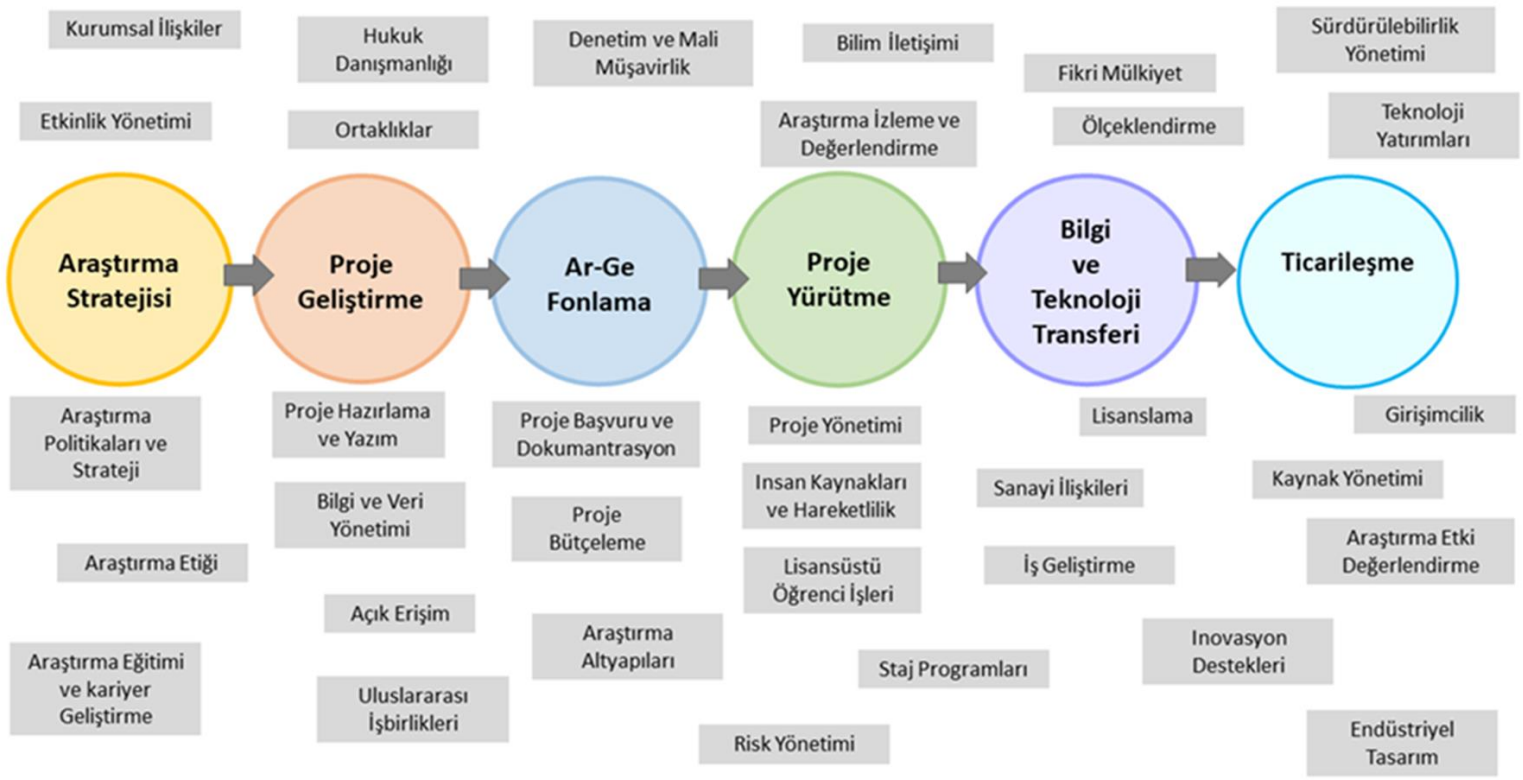

Araştırma ve İnovasyon Yönetimi

Ulusal TTO'larımız için…

Stanford Üniversitesi 2025 Mali Yılı İstatistikleri				
541 Adet Yeni Teknoloiji	**4524 Adet** Aktif Teknoloji	**170 Adet** Yeni ABD Patenti	**2479 Adet** Aktif ABD Patenti	**88M USD değerinde** Lisans Geliri
4895 adet USİ Anlaşması	**152 Adet ve 97M USD değerinde** Sanayi Araştırma Kontratı	**28 Adet** Filiz İşletme	**117 Adet** Lisans Anlaşması	**1014 adet** Gelir Getiren Teknoloji *59 adedi > 100 Bin USD* *11 adedi > 1 M USD*

Hedef, Yöntem ve Araçlar

Ulusal, Bölgesel ve Kurumsal koşullar, beklentiler ve öncelikler dikkate alınarak belirlenmeli

ÜSİMP- Üniversite-Sanayi İşbirliği Merkezleri Platformu

Bu anlayış ile kuruluşundan bu yana,
gelişen koşul ve gereksinimlere hızla yanıt verebilen sürdürülebilir kurgusu

ile

üyelerine ***"Birlikte Öğrenme - Birlikte Üretme"***

yaklaşımında *hizmetlerini çeşitlendirerek geliştiren* bir sivil toplum kuruluşu

Yürütme Kurulu

Başkan

- Prof. Dr. A. Hamit Serbest, ADANA USAM,

Başkan Yardımcıları

- Prof. Dr. Fazilet Vardar, İzmir Ekonomi Üniv,
- Prof. Dr. Ahu Altınkut Uncuoğlu, YAY Platformu
- Dr. İsmail Arı, Özyeğin Üniversitesi

Üyeler

- Doğan Taşkent, Atabay Kimya
- Dr. Hüseyin Güler, Kastamonu Entegre
- Dr. İdil Buse Hazer, Orta Doğu Teknik Üniv.
- Rabia Taş, Eskişehir Teknik Üniversitesi

Kuruluşundan bu yana görev yapan tüm Asil / Yedek Yürütme, Denetleme ve Danışma Kurulu üyelerimize yıllardır verdikleri GÖNÜLLÜ KATKI'lar için tekrar teşekkür ederiz

ÜSİMP®

TÜBITAK USAM PROGRAMI (1997 – 2007)

- Adana ÜSAM
- BİYOMEDTEK
- ODAGEM
- OTAM
- SAM
- TTV

Başta Başkanımız Prof. Dr. Hamit Serbest olmak üzere ÜSIMP'in kuruluşuna öncülük yapan, gelişimine yön veren ve birçoğu burada bizlerle beraber olan tüm duayenleri de burada tekrar hatırlıyoruz.

18 Yılda ÜSİMP

- **15** Ulusal Kongre ve **9** Patent Fuarı
- **100+** Çalıştay ve Seminer **-** *Ulusal ve uluslararası işbirlikleri ile, Üniversite-Sanayi işbirliği, Teknoloji Transferi ve FMH konularında*
- **25** Deneyim paylaşımı etkinliği,
- **40+** Eğitim, **600+** kişinin eğitimi
- **10 Proje -** *Ulusal / uluslararası fonlardan desteklenen,*
- **150+** etkinliğe aktif katılım,
- **40+** Uluslararası etkinlikte temsiliyet
- **10** İşbirliği protokolu
- **27** Basılmış rapor

2025 yılında
*Havelsan, Zorlu A.Ş., Vitra A.Ş., BAVIAS A.Ş. gibi firma yöneticileri katkıları ile, "**Birlikte Öğrenelim**" teması ile toplamda 1000'i aşkın katılımcının yararlandığı webinarlar serisi*

ÜSİMP®

18. Yaşında ÜSİMP

Kapsayıcı bir Platform olarak:

- Karşılıklı güven
- Rekabet yerine bildiğini paylaşma-bilmediğini sorma
- Tek başına çalışma yerine Birlikte Öğrenme – Gelişme
- Uluslararası düzlemlerde tanınırlık ve temsiliyette güç

gibi öne çıkan değerleri ile **Üyelerinin yanında**

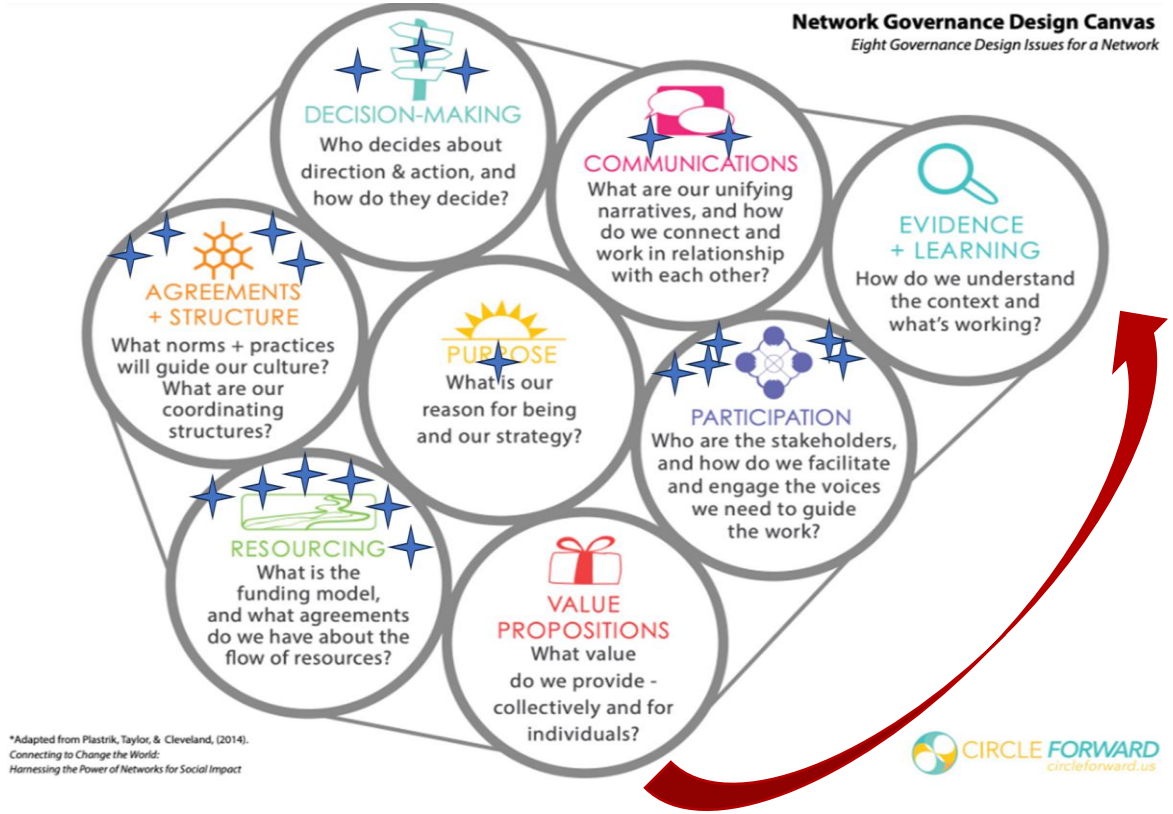

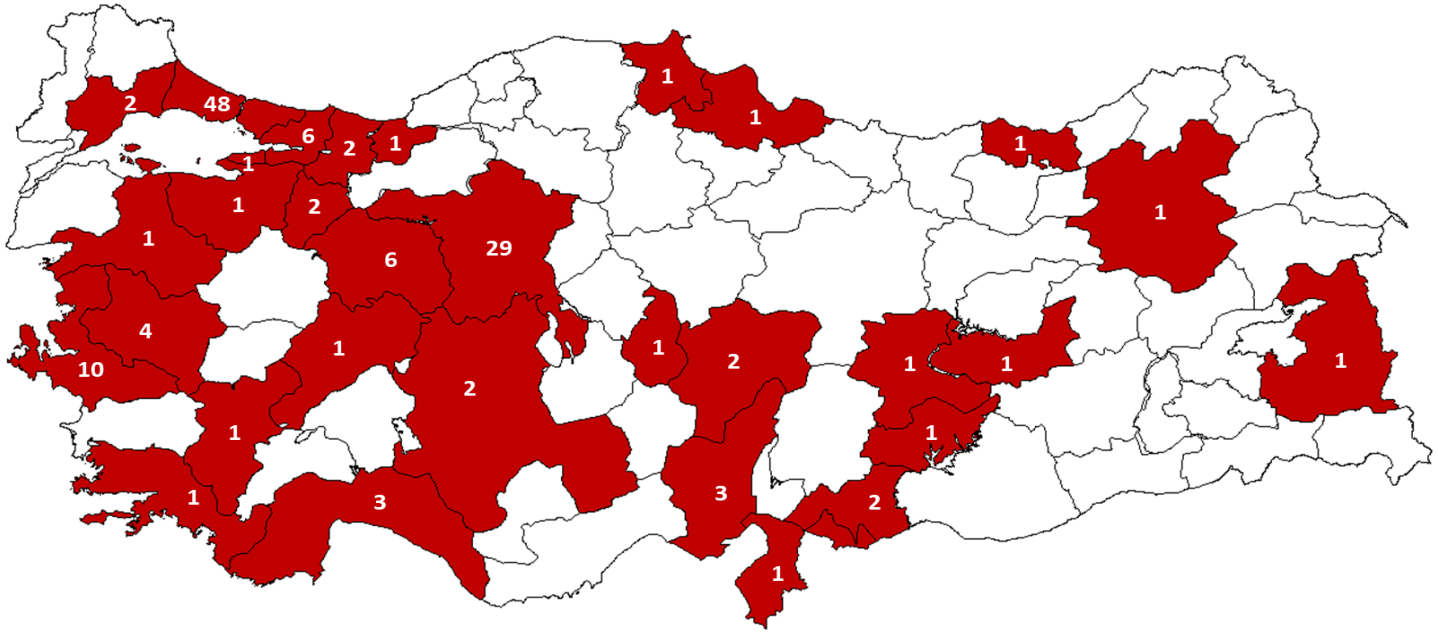

Toplam 138 Kurumsal üye

- *TTO - 72*
- *Sanayi Ar-Ge ve Tasarım Merkezi - 30*
- *Teknopark - 15*
- *Destekleyici Kurum - 13*
- *OSB/SO - 8*

Ulusal ve Uluslararası düzlemlerde

Bilgi/Teknoloji Transfer ekosisteminin

olgunlaşmasına destek olarak sosyo-ekonomik değer zincirine katkı vermekte

2025 yılında

PREMİUM ve ELİT

ÜYELİK KATEGORİLERİ ile etkinliğini genişletmiştir

ÜSİMP Premium Üyelik *Avantajları*

- ✓ Standart Üyelik +
- ✓ ÜSİMP Kütüphanesi Kullanımı
- ✓ Fuar-Kongre-Sempozyum Etkinliğinde Ücretsiz Stand Tahsisi (4m^2)
- ✓ Özel Eğitimler ve Bilgilendirme Programlarına Ücretsiz Katılım
- ✓ Akademik Patent Portföylerine Erişim
- ✓ Diğer Üyeler İle Özel Etkileşim Fırsatı
- ✓ Eğitim ve Danışmanlık Hizmetlerinde %25 İndirim
- ✓ Ücretsiz Açık İnovasyon Platformu Kullanımı
- ✓ Ulusal Ekosistemdeki Genç Adaylara ve CV'lerine Ulaşım İmkanı
- ✓ Ulusal-Uluslararası Ar-Ge Desteklerine Başvurular İçin Yönlendirme

ÜSİMP Elit Üyelik *Avantajları*

- ✓ Standart Üyelik ve Premium Üyelik +
- ✓ Eğitim ve Danışmanlık Hizmetlerinde %30 İndirim
- ✓ Talep Doğrultusunda Özel Toplantıların Düzenlenmesi
- ✓ Özel İhtiyaca Yönelik Çalıştay ve Danışmanlık Hizmeti
- ✓ Talebe Uygun Networking Buluşmaları
- ✓ "Start-up Challenge" Çağrıları ve Jüri Desteği
- ✓ İş İlanlarının Yayınlanması
- ✓ Kuruma Özel Özdeğerlendirme Hizmeti
- ✓ Ulusal-Uluslararası Politika ve Strateji Hazırlık Çalışmalarında Görüş ve Öneri Verme Fırsatı

ÜSİMP®

Uluslararası Temsiliyet

- **AUTM – Association of University Technology Managers –** *Uluslararası Stratejik Komite Üyeliği*
  - ✓ *AUTM-ISC Batı Asya-MENA bölgesi sorumluluğu*
- **ASTP –Association of Science and Technology Managers NAAC–** *Ulusal Kuruluşlar Danışma Kurulu Üyeliği*
  - ✓ *NAAC –Girişimcilik Komitesi Temsiliyet*
  - ✓ *NAAC- Performans Metrikleri Komitesi Temsiliyet*

- **ATTP - Alliance of Technology Transfer Professionals** – *2015 (8. Üye)*
  - ✓ *Yönetim Kurulu Üyeliği*
  - ✓ *ATTP Kurs Akreditasyon Komitesi Üyeliği*
  - ✓ *ATTP Eylem Komitesi Üyeliği*
  - ✓ *RTTP Tanınırlık Komitesi Başkanlığı*

ATTP-WIPO İşbirliği Anlaşması

ATTP

ALLIANCE OF TECHNOLOGY TRANSFER PROFESSIONALS (ATTP)

WIPO
WORLD INTELLECTUAL PROPERTY ORGANIZATION

1/5

MEMORANDUM OF UNDERSTANDING BETWEEN THE WORLD INTELLECTUAL PROPERTY ORGANIZATION (WIPO) AND ALLIANCE OF TECHNOLOGY TRANSFER PROFESSIONALS (ATTP)

19 Kasım 2025

"Gelişmekte olan Bilgi / Teknoloji Transfer Ekosistemlerinin olgunlaşma süreçlerinde ATTP Üye kuruluşlarının birikimlerinden yararlanarak Destek ve Mentörlük verilmesi"

ÜSİMP de ATTP Üyesi olarak bu anlaşmanın dolaylı paydaşı olmuştur.

ÜSİMP®

Uluslararası Temsiliyet

Türkiye'yi AB Araştırma Yönetimi Ekosisteminde temsil

RM ROADMAP

AB ARAŞTIRMA YÖNETİMİ YOL HARİTASI ÇALIŞMASI

- Araştırma yöneticilerinin genel Ar-Ge Sistemini destekleme rolünü ve potansiyelini netleştirmek,
- Araştırma yönetiminin geleceğini belirlemek,
- Araştırmaların verimlilik, kalite, etkinlik ve yaygın etkisini arttırmak

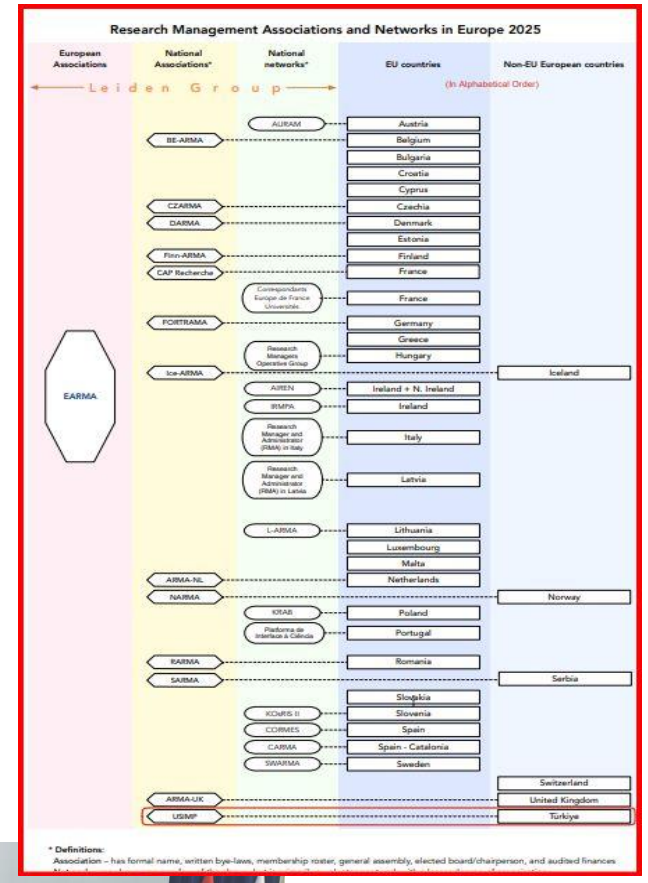

4 Toplantı ve ÜSİMP paydaşlarının dikkatini araştırma yönetimine yöneltmek üzere sosyal medya hesaplarımızdan düzenlediğimiz anketler

Uluslararası Tanınırlık

- Mart 2025 AUTM 50. Yıl Dönümü Kongresinde “***Uluslarası Gönüllü Hizmet Ödülü”,***
- ***2025 ZGC Çin Uluslararası Teknoloji Ticaret Fuarı***’nda destekleyici kuruluş olarak yer alma ve "Teknoloji Ticaretiyle Güçlenen Yeni Kaliteli Üretim Güçleri» temalı kongrede Davetli,
- Temmuz ve Haziran ***Dünya Fikri Mülkiyet Örgütü - WIPO'***nun 66. WIPO Meclisleri faaliyetleri kapsamında düzenlenen "Yaratıcılık Yetenekle Buluşuyor: Kurumsal Hazırlık ve Teknoloji Transferi" etkinlikleri,
- Kasım 2025 – “***AUTM-WIPO Uluslararası Bilgi ve Teknoloji Transferi Zirvesi”*** Konuşmacı ve katılımcı - 27 ülkeden 45 davetli katılımcı arasında 2 temsiliyet.

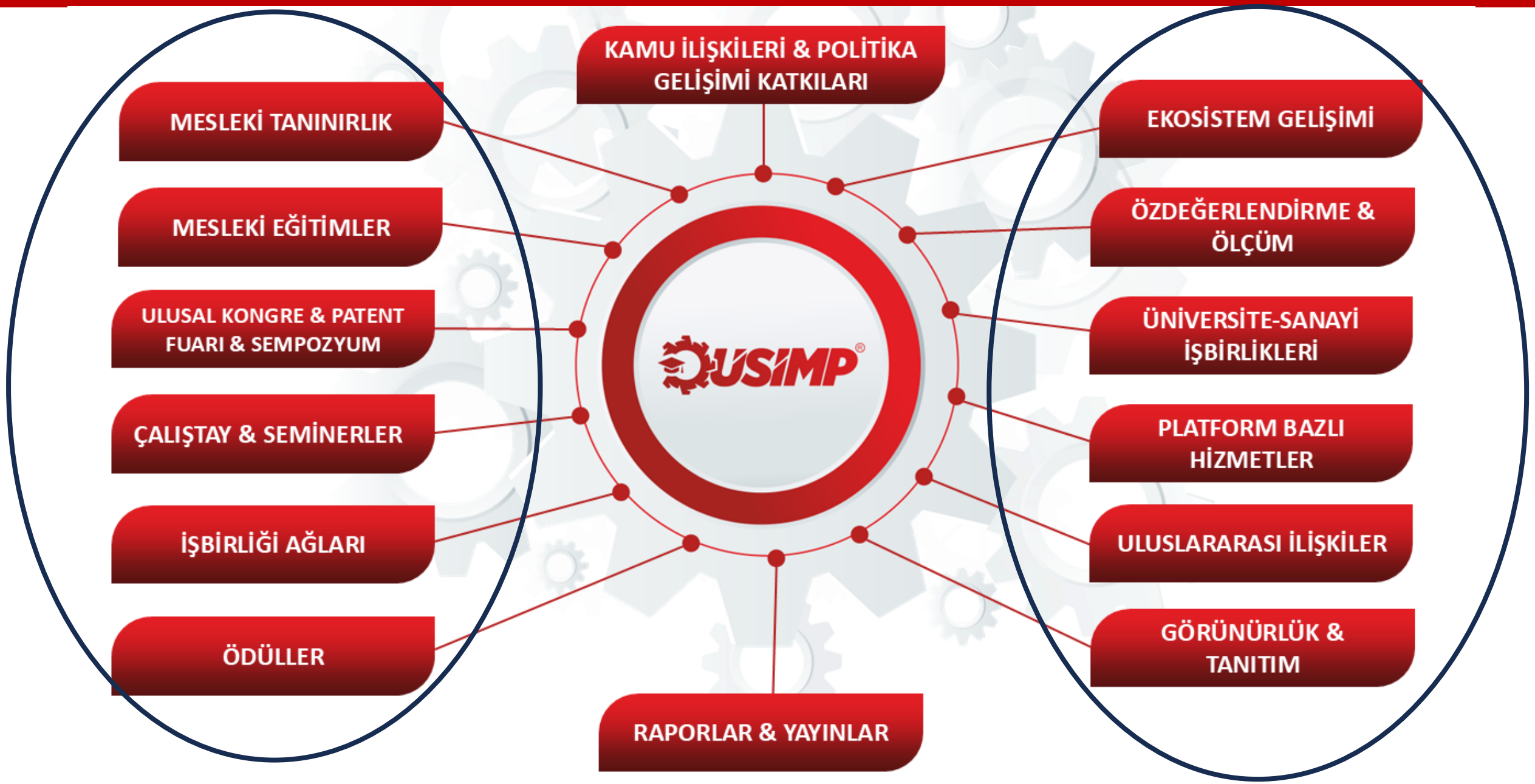
KAMU İLİŞKİLERİ & POLİTİKA GELİŞİMİ KATKILARI
MESLEKİ TANINIRLIK
MESLEKİ EĞİTİMLER
ULUSAL KONGRE & PATENT FUARI & SEMPOZYUM
ÇALIŞTAY & SEMİNERLER
İŞBİRLİĞİ AĞLARI
ÖDÜLLER
USIMP
EKOSİSTEM GELİŞİMİ
ÖZDEĞERLENDİRME & ÖLÇÜM
ÜNİVERSİTE-SANAYİ İŞBİRLİKLERİ
PLATFORM BAZLI HİZMETLER
ULUSLARARASI İLİŞKİLER
GÖRÜNÜRLÜK & TANITIM
RAPORLAR & YAYINLAR

Teknoloji Transfer Uzmanı Mesleki Gelişimi

TEKNOLOJİ TRANSFER UZMANI TANIMI

- 9 Haziran 2018 tarihinde "Teknoloji Transfer Uzmanı" Meslek Tanımı MYK tarafından resmen kabul edilmiş, Resmi Gazete'de yayınlanmıştır.
- ÜSİMP, TTO Uzmanı Belgelendirme kuruluşu olmak üzere çalışmalarını sürdürmektedir.

ULUSLARARASI TANINIRLIĞI OLAN AKREDİTE EĞİTİMLER

2018 Aralık'tan bu yana…

Türk uzman, Türkçe eğitim

- Developing Technology / Innovation Focused Collaborations
- Commercialisation of Research Outputs
- IP-Based Entrepreneurship
- Valuation of Academic Research Outputs and Licensing Technologies
- Marketing and Business Development for Academic Research
- Software-based Knowledge/Technology Transfer

Ülkemizde halen RTTP ünvanına sahip 60+ uzman bulunmakta *(dünyada 1200)*

Mesleki Eğitimler

ÜSİMP Eğitim Portalı üzerinden “Teknoloji Transferi Profesyonelleri" Eğitimleri

- **4 RTTP Eğitimi** - 60 katılımcı
- **1 Uluslararası RTTP Eğitimi**, 42 katılımcı *(TAYLAND)*
- **2 Yeni eğitim**
  - ✓ Proje Yönetimi Eğitimi
  - ✓ Fikrin Ürüne Dönüşüm Yolculuğu: Duraklar ve Trafik Işıkları

DİJİTAL ROZET

Özdeğerlendirme ve Ölçüm

Geliştirilen farklı araçlarla öz değerlendirmeler

- EPO destekli –TR Üniversiteleri FM Farkındalğı Projesi (2011-2012)
- ÜSİMP İnovasyon Karnesi Lisansı – 2013
- ISTKA Destekil YAY Projesi (2018-2019)
- ISTKA Destekli YAY-YUKA Projesi (20120-2022)

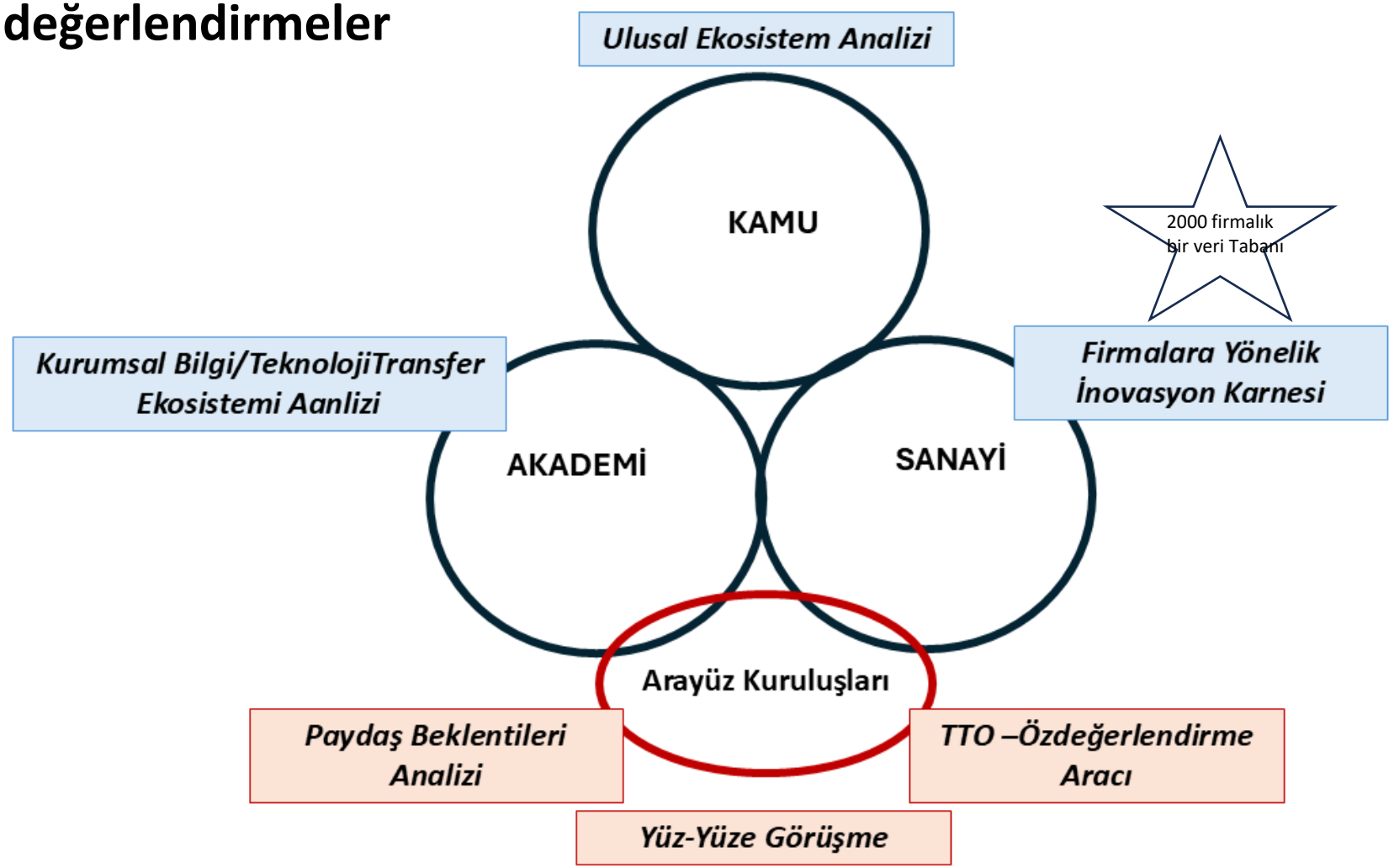

Kurum / Kuruluşlara yol gösterecek, gelişime açık yönlerini belirleyen radar diyagramları ve ayrıntılı raporlar

WIPO ile Geliştirilmekte olan ARAÇ – Institutional Capability Index (ICF)

Araştırma Kurum ve Kuruluşlarının Bilgi/Teknoloji Transferini destekleyici yetkinliklerinin belirlenmesine yönelik bir öz-değerlendirme aracı

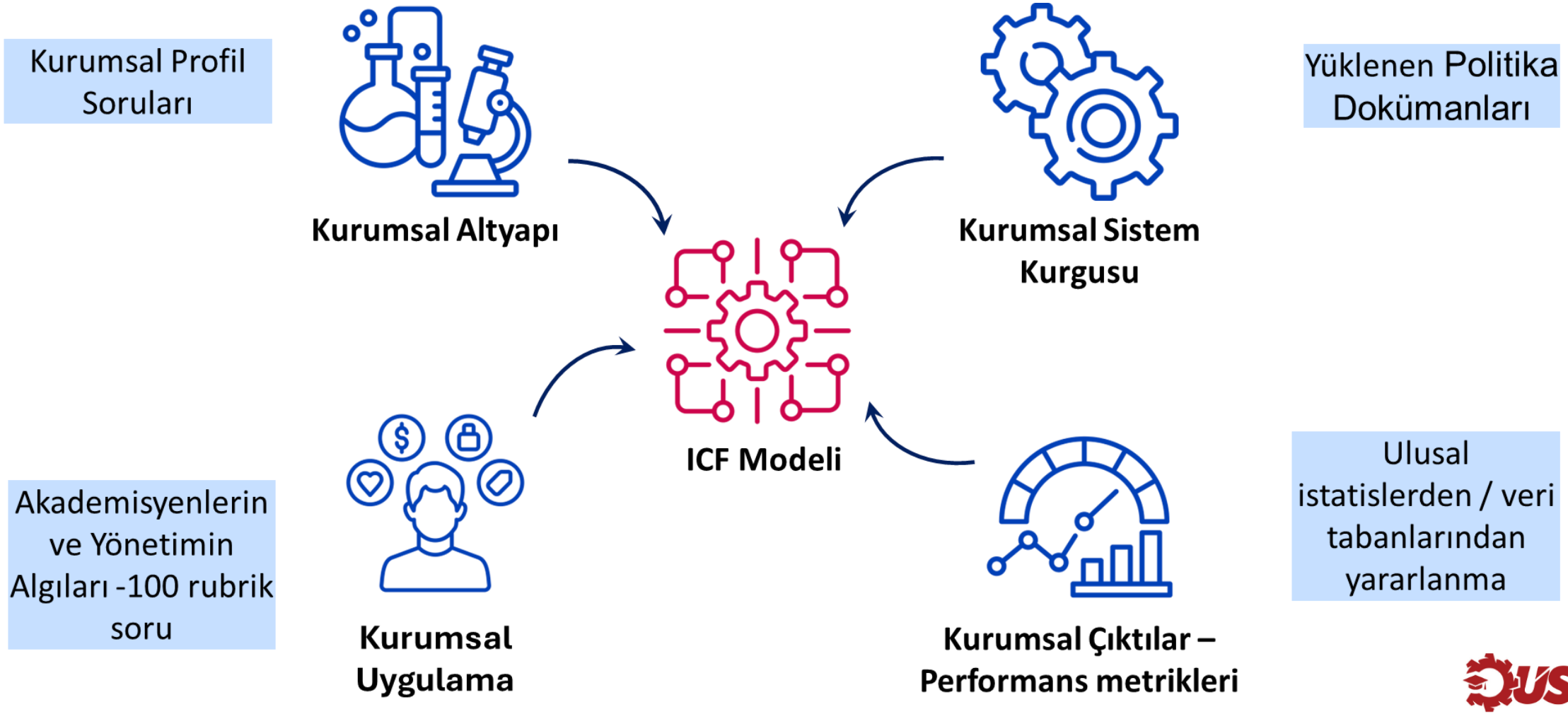

Sanayi İlişkileri

Üyeler ile Tanışma Günleri-

Toplam 4 toplantı 200+ katılımcı

Açık İnovasyon Platformu -*Firma taleplerinin tek bir noktaya iletmesi ile tüm TTO'lara erişilerek, akademik uzmanlar ile sektör sorunlarının eşleşmesi*

7 firmaya hizmet

Platform Temelli Hizmetler

Ortak akıl ile "İş Birliği-Güç Birliği" ruhu yaklaşımı ile hizmet üretme

TÜBİTAK 1831- Yeşil İnovasyon Teknoloji Mentörlük Çağrısı kapsamında Çözüm Ortağı

27 paydaş kurumun zenginliklerini
ÜSİMP kalite güvencesi altında birleştirerek,
6 Ana başlıkta 46 farklı alanda 77 farklı uzman ile
KOBİ'lere yeşil dönüşüm yolculuklarında bütünsel ve bütünleşik hizmet

2025 yılında: 5 Webinar, ~100 katılımcı, 8 tamamlanmış, 5 devam eden, 2 başvuru aşamasında proje

Ekosisteme katkı Sağlayan Raporlar

- **2007-2024 Faaliyet Raporu-** ÜSİMP'in üyeleri ile birlikte büyüyen ve gelişen bir platform olarak Ulusal Ar-Ge ve Yenilik ekosistemimizin gelişimine yapılan katkılar,
- **RM ROADMAP Ulusal raporu-** Ulusal Araştırma Yönetimi Ağı ile gerçekleştirdiğimiz “Birlikte Üretme” toplantıları ve Türkiye adına yollanan dokümanlar,
- Bu yıl 6. kez yayınlanan "**Türkiye'nin Patent Raporu**" çalışmasının sponsorları arasından yer alma,
- 6. WIPO-AUTM Bilgi ve Teknoloji Transferi Liderleri Zirvesi için “**Ülke Raporu”.**

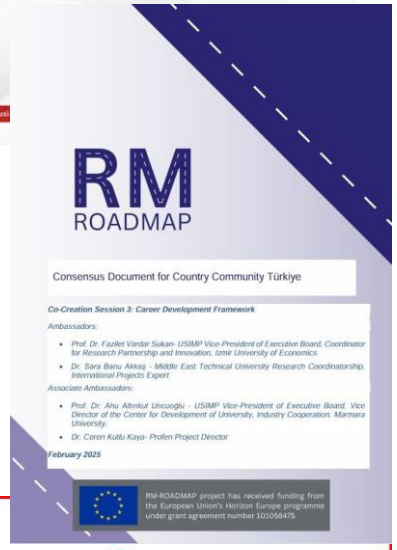

Uluslararası Bilgi ve Teknoloji Transferi Liderleri Zirvesi

6 Zirve, her yıl 25 ülkeden davetli 50 katılımcı

AUTM tarafından organize edilen

- Sitges, Spain - Sept 7-8, 2018
- Bangkok, Thailand Oct.2-3, 2019

AUTM – WIPO işbirliğinde organize edilen

- Geneva, Switzerland - Oct 13-14, 2022
- Santiago, Chile- Nov. 6-7, 2023
- Cape Town, South Africa - Oct.21-22, 2024
- Bangkok, Thailand - Nov. 17-18, 2025

2026 için İstanbul Aday

ÜSİMP Ulusal Kongreler ve Patent Fuarları

Patent Fuarı: Üniversite TTO'larının ve Sanayi Ar-Ge Merkezleri'nin patent ve teknolojilerini sergiledikleri ve ikili görüşmeler gerçekleştirdikleri bir buluşma

Kongre: Yıllık belirlenen güncel temanın uzmanlarca tartışıldığı bir birlikte öğrenme ortamı

Ar-Ge ve Tasarım Merkezleri Sempozyumu: Ar-Ge ve Tasarım Merkezlerinden iyi uygulama örnekleri

	2015	2016	2017	2018	2019	2020	2021	2022	2023	2024	2025
Teknoloji Transfer Ofisleri	17	19	21	21	31	24	24	19	27	*24*	*29*
TGB, AR-GE Merkezleri, Firmalar	--	--	1	3	13	18	16	11	5	*13*	*32*
Sponsorlar	11	15	6	4	5	3	5	11	8	*7*	*6*
Sergilenen Patentler	126	124	147	146	178	192	290	200	309	*200*	*257*
Toplam Katılımcılar	350	400	515	846	622	865	609	466	400	*520*	
Sanayi Kuruluşlarından Katılımcılar	30	76	102	174	248	462	229	154	150	*250*	
B2B İkili Görüşmeler	5	32	75	87	36	--	--	25	50	*80*	
Ar-Ge Tasarım Merkezi Sunum ve Posterleri										*31*	*40*

Katılımcıların patentlerinin ticarileştirilmesi için B2B görüşmeleri yıl boyunca sanal ortamda devam etmekte

ÜSİMP®

“DEĞİŞEN KÜRESELLEŞMEDE SÜRDÜRÜLEBİLİR ÜRETİM İÇİN ÜNİVERSİTE-SANAYİ İŞBİRLİĞİ”

Yavaşlayan küreselleşme ile bölgeselleşmeye yönelimin sanayi ve üretim sektörü ile akademi üzerinde farklı boyutlardaki etkileri giderek belirginleşmekte

Küresel tedarik zincirlerindeki aksamalar, gümrük politikalarındaki korumacılık, tarifeler, uluslararası vize kısıtlamaları,

Sanayi sektöründe: Tedarik Zinciri ve Üretim Yapısı, Sanayi Politikaları ve Korunmacılık

Akademik camiada: Uluslararası öğrenci Hareketliliği, uluslararası araştırma işbirlikleri gibi

alanlarda bazı tehditler ortaya çıkartırken, stratejik açıdan bazı fırsatlar da oluşturmakta.

Panellerimiz ve Paralel Etkinliklerimiz

1. KÜRESELLEŞME ANLAYIŞINDAKİ DEĞİŞİMLER: TEHDİT VE FIRSATLAR
2. DEĞİŞEN KÜRESELLEŞME VE SEKTÖREL ETKİLERİ
3. DEĞİŞEN KÜRESELLEŞME VE AKADEMİK ETKİLERİ
4. YENİ KÜRESELLEŞMEDE ÜRETİM SÜRDÜRÜLEBİLİRLİĞİ İÇİN SANAYİ ÜNİVERSİTE İŞ BİRLİKLERİ
5. ULUSAL EKOSİSTEMLERDE ÜRETİMİN SÜRDÜRÜLEBİLİRLİĞİNE FİLİZ ŞİRKETLERİN KATKILARI

ARGE- TASARIM MERKEZLERİ SEMPOZYUMU
26 Ar-Ge merkezi katılımıyla
20 Bildiri, 20 Poster

EPO DESTEKLİ EĞİTİM
19 PATLIB katılımıyla
İdeal KTO/TTO Yapısı ve Stratejik Yönetim Eğitimi

TTO/ TEKMER Yöneticileri Buluşması
Türk Patent Başkanı ve 20+ Uzman katılımıyla

RTTP UZMANLARI YEMEĞİ
20 RTTP Uzmanı katılımıyla

TEŞEKKÜRÜMÜZ VAR…

2025 Kongre-Fuar-Sempozyum Komitesi'ne

Prof. Dr. Ahu Altınkut Uncuoğlu

Doğan Taşkent

Dr. Hüseyin Güler

Dr. İdil Buse Hazer Kök

Dr. İsmail Arı

Müfit Akyos

Özlem Sevinç Tigin

USİMP Ödül Jürisi Başkan ve Üyeleri'ne

Prof. Dr. Candeğer Yılmaz

Prof. Dr. Şener Oktik

Prof. Dr. Tuncay Döğeroğlu

Doç. Dr. Erbil Payzın

Prof. Dr. Ferhat Kara

ÜSİMP Danışma Kurulu Üyelerine

Prof. Dr. Ali Göktan

Prof. Dr. Candeğer Yılmaz

Prof. Dr. Erol Taymaz

Prof. Dr. Ferhat Kara

Prof. Dr. Hasan Mandal

Prof. Dr. Metin Durgut

Prof. Dr. Sadık Esener

Doç. Dr. Erbil Payzın

Dr. Rezzan Karaaslan

C. Müjdat Altay

Cengiz Tarhan

İffet İyigün Meydanlı

Mahmut Kiper

M. Kaan Dericioğlu

Müfit Akyos

ÜSİMP Ekibi'ne

Feyza Yılmaz

Mustafa Daday

Tüm Moderatör ve Panelistlerimize Teşekkürlerimizle….

Dalya Tur Ekibi'ne